

02108 09

22/30

SUB - DIVISÃO

J. Augusta

PROPR. JOSÉ CRUZ DE ALMEIDA

MUNICIPIO INDAIATUBA

ESTADO SÃO PAULO

GLEBA DE JOSÉ C. DE ALMEIDA

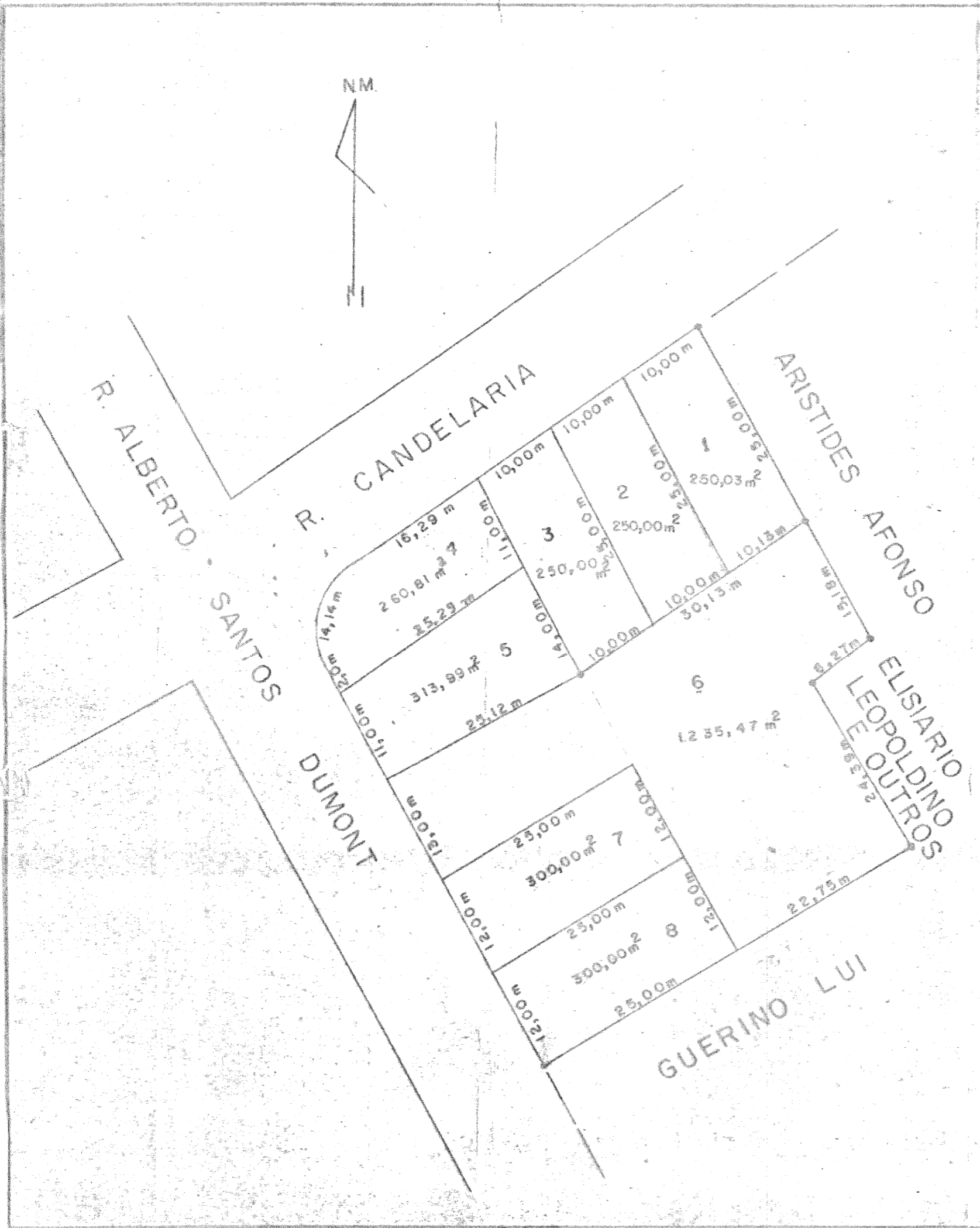

O B R A
 LEVANTAMENTO
 PLANIMÉTRICO
 E SUB-DIVISÃO
 EM GLEBAS

José Cruz de Almeida
 PROPRIETARIO

SITUAÇÃO

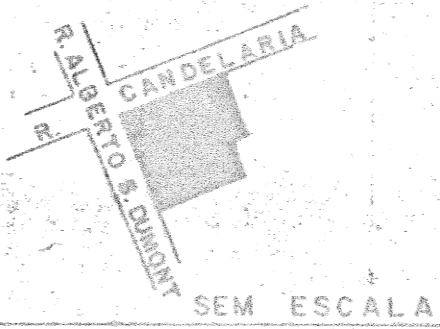

Nilton C. Jaguaribe
 NILTON C. JAGUARIBE
 ENG. AGRIMENSOR
 CREA 38.098/D 6º R.

ÁREA TOTAL

3.177,68 m²

PREFEITURA DE INDAIATUBA
 DEPARTAMENTO DE IND. E OBRAS
 APROVADO
[Signature]
 Engenheiro
 13/06/76

ESCALA	DATA	RELATÓRIO	FÔLHA
1:500	13-06-1976		UNICA