

RUA S. FRANCISCO

RUA S. SEBASTIÃO

RUA CANDELARIA

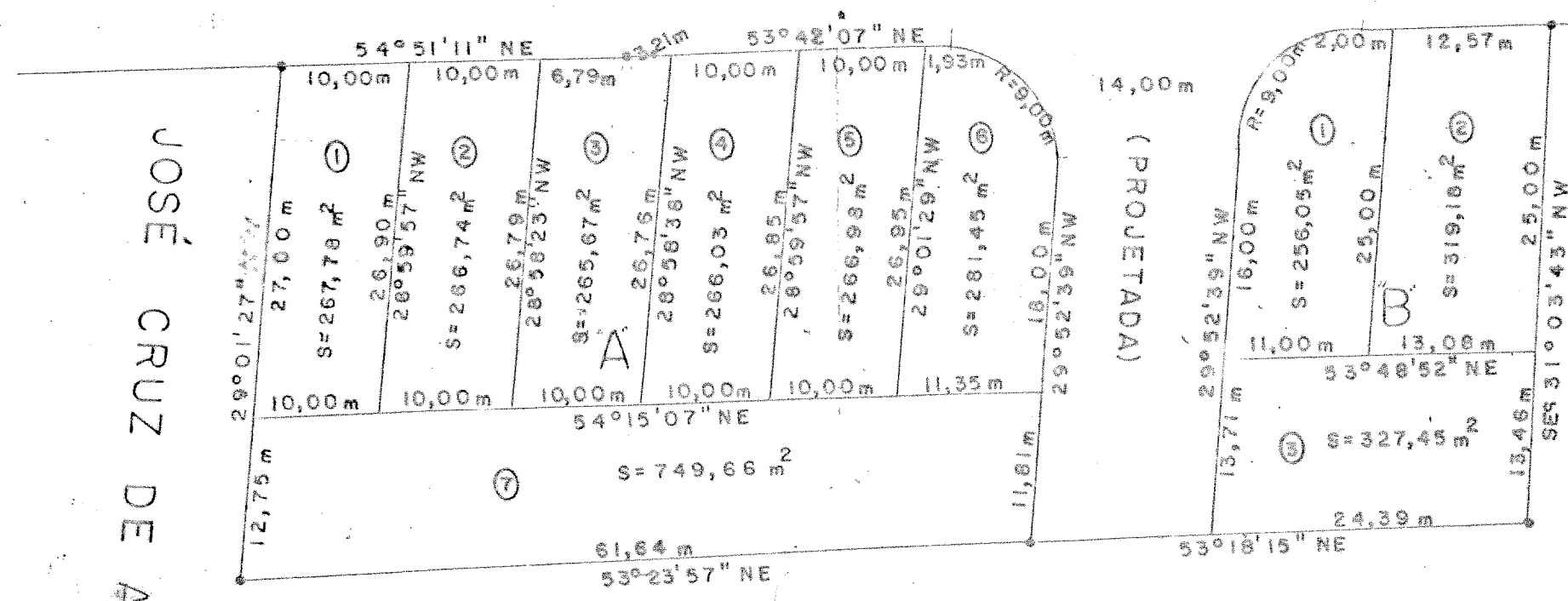

JOSE CRUZ DE ALMEIDA

JOÃO LEOPOLDINO e OUTROS

BENEDITO R. P. MARTINS

36

ST. GERTRUDES

ARISTIDES AFONSO  
E SUA ESPÓSA

SOFIA GERTRUDES STAHL A.

MUNICIPIO INDAIATUBA

OBRA

LEVANTAMENTO  
PLANIMÉTRICO  
E  
DIVISÃO

VALOR DO LIT  
(1976) R\$ 19.20

PROP. Aristides Afonso  
Sofia Gertrudes Stahl  
PROP.

SITUAÇÃO

SEM ESCALA

ENG. NILTON C. JAGUARIBE  
CREA 38.096/D 5ª R.

ÁREA DOS LOTES = 3.266,99 m<sup>2</sup>

ÁREA DA RUA = 579,72 m<sup>2</sup>

ÁREA TOTAL = 3.846,71 m<sup>2</sup>

PREFEITURA MUNICIPAL DE INDAIATUBA APROVADO

Data 13/3/76

ESCALA	DATA	RELATORIO	FOLHA
1:500	13-03-1976		UNICA