

**JARDIM RESIDENCIAL PORTAL DOS IPÊS**

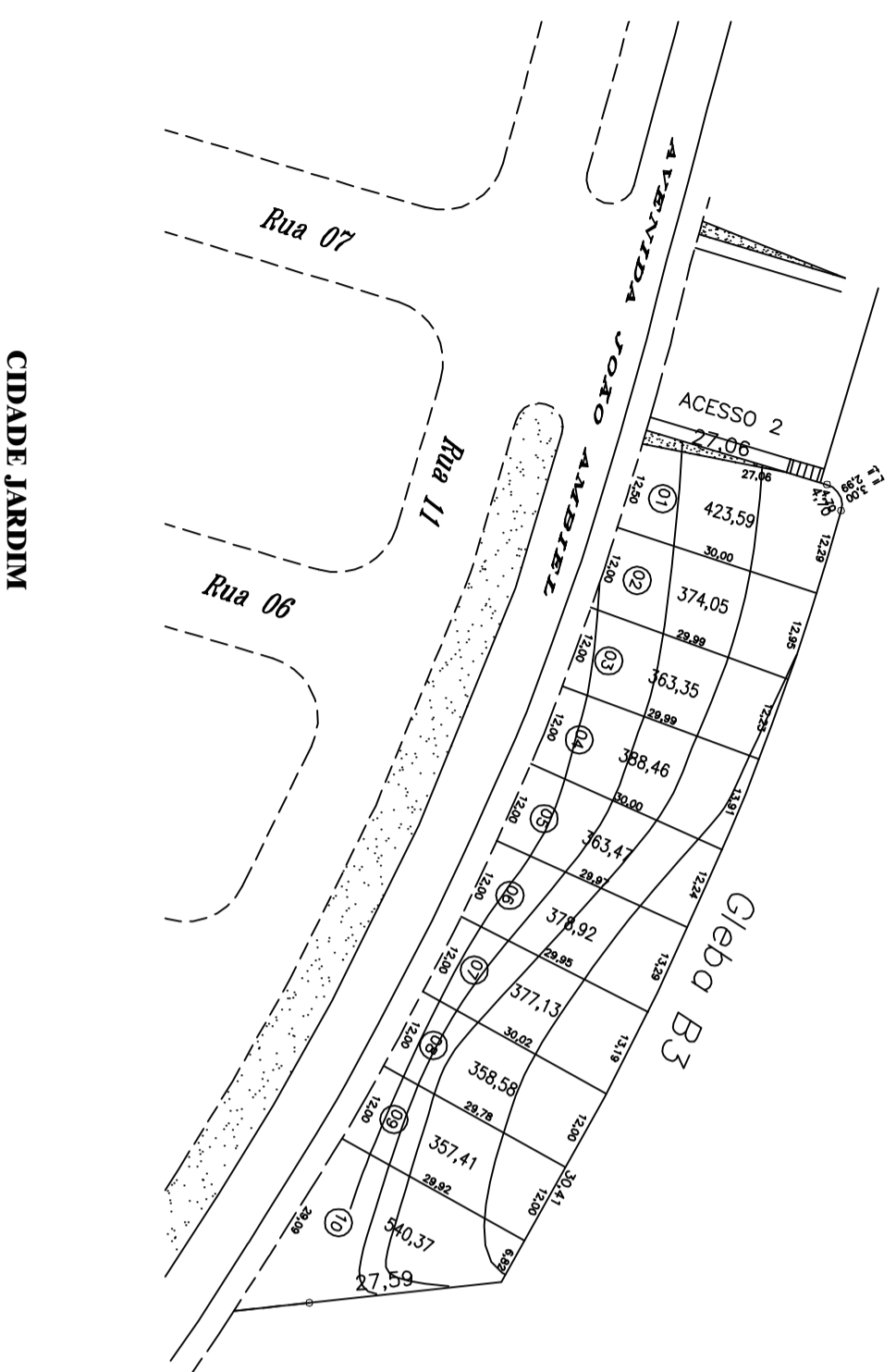

CIDADE JARDIM

**PROJETO URBANÍSTICO**

Fl. 1/1

**JARDIM**  
**"PORTAL DOS IPÊS - COMERCIAL 02"**

ASSINTE: **PROJETO DE ARRUEAMENTO E LOTEAMENTO**

LOCAL: **Gleba B1 - destacada do Sítio Lagoa Preta**

AVENIDA: **Avenida João Ambiel**

MUNICÍPIO: **Indaítuba - SP**

PROPRIETÁRIO: **Rosa Lucia Petrilli Escodro e Espólio de Luiz Renato Escodro**

ESCALA: 1/1000

**SITUAÇÃO**

Declaro que a aprovação do projeto, por parte da Prefeitura, não implica no reconhecimento do direito de propriedade do terreno.

Proprietário

**VIDE PLANTA**

APROVAÇÃO