

EVY: 723.100.000

EVY: 723.200.000

EVY: 723.300.000

EVY: 723.400.000

EVY: 723.500.000

N(Y): 7.440.600.000

N(Y): 7.440.700.000

N(Y): 7.440.800.000

N(Y): 7.440.900.000

N(Y): 7.441.000.000

N(Y): 7.441.100.000

N(Y): 7.441.200.000

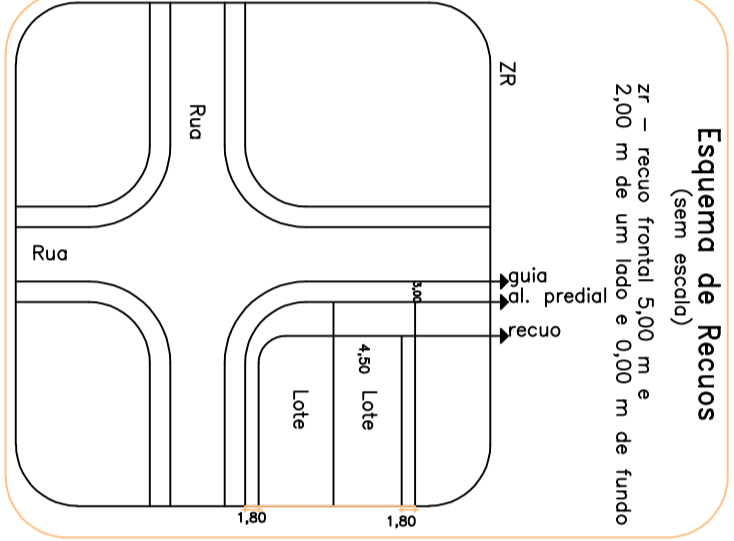

QUADRA Nº DE LOTES	ÁREA (m²)
A	22.313,22
B	9.969,63
C	21.809,28
D	5.002,44
E	4.401,28
TOTAL	42.215,85

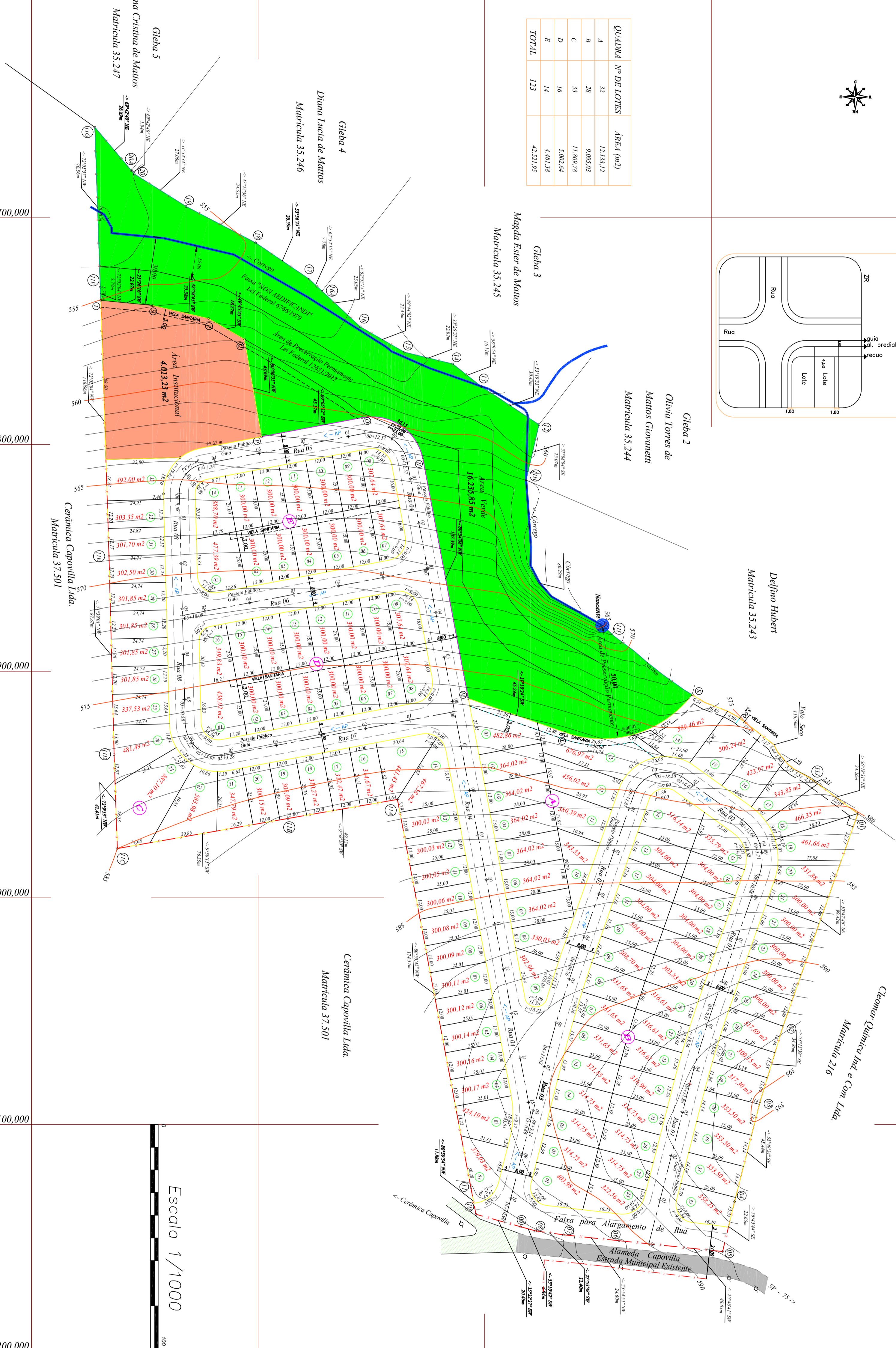

Item	Descrição	Área (m²)	%
1	Área de Loteamento	42.215,85	2,28%
2	Área de Reserva	17.284,88	2,79%
3	Área de Reserva para o Loteamento	4.010,25	0,63%
4	Área de Reserva para o Loteamento	14.215,85	2,32%
5	Área de Reserva	20.215,85	3,28%
6	TOTAL DO LOTEAMENTO	98.215,85	100%

URBANÍSTICO

SECRETARIA MUNICIPAL DE PLANEJAMENTO
 URBANO E ENGENHARIA
 DEPARTAMENTO DE URBANO E PERGUNTAS
 EMPRESAS - DUAPE II
 Administração Capovilla - Rua: Avenida 97.196, Bairro Primavera
 Indaiatuba - SP
PREFEITURA MUNICIPAL DE INDAIATUBA
 Data: 07/09/2014

SITUAÇÃO
 Rua: Avenida 97.196, Bairro Primavera
 Indaiatuba - SP

PROJETISTA
 JAMILIA MARIA TORZATO
 C.R.T.-SP: 445293-5

APROVAÇÃO
 00.256/01

CAIRO LIZBERRY SALVADOR CASTILHO
 Diretor Geral
 L.T.K. 168.631-1
 CPF: 02020302030203