

Destinação dos lotes	Quadra	Lotes
Uso Misto	E	01 a 12
	F	01 a 08
	G	01 e 02 20 a 22 40 e 41
	H	01 e 02 19 a 21 38 e 39
Uso Residencial	Os lotes restantes do loteamento	

Especificação	ÁREAS (M2)	%
1. Área de lotes (253 lotes)	70.747,17	58,32
2. Áreas Públicas		
2.1 Sistema de vias	32.245,31	26,58
2.2 Áreas Institucionais (equipamentos urbanos e comunitários)	6.065,66	5,00
2.3 Espaços livres de uso público Áreas verdes/Sistemas de Lazer	12.253,13	10,10
3. Outros		
4. Área loteada	121.311,27	100
5. Área remanescente		
6. TOTAL DA GLEBA	121.311,27	100

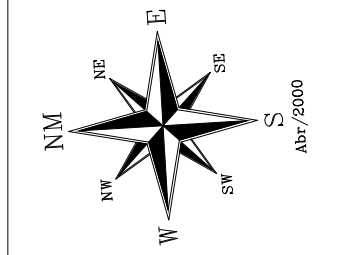

VIELA CANCELADA CONFORME DECRETO Nº 11.305/2012 LOTES 01 A 04, QUADRA B

VIELA CANCELADA CONFORME DECRETO Nº 13.002/2017 LOTES 05 E 06, QUADRA B

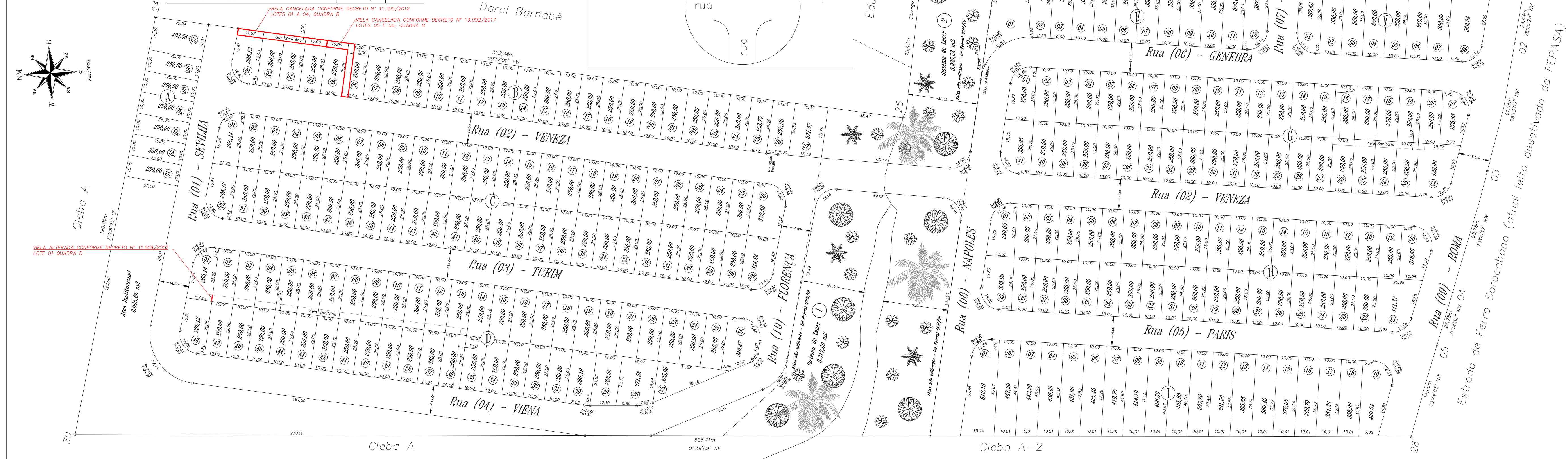
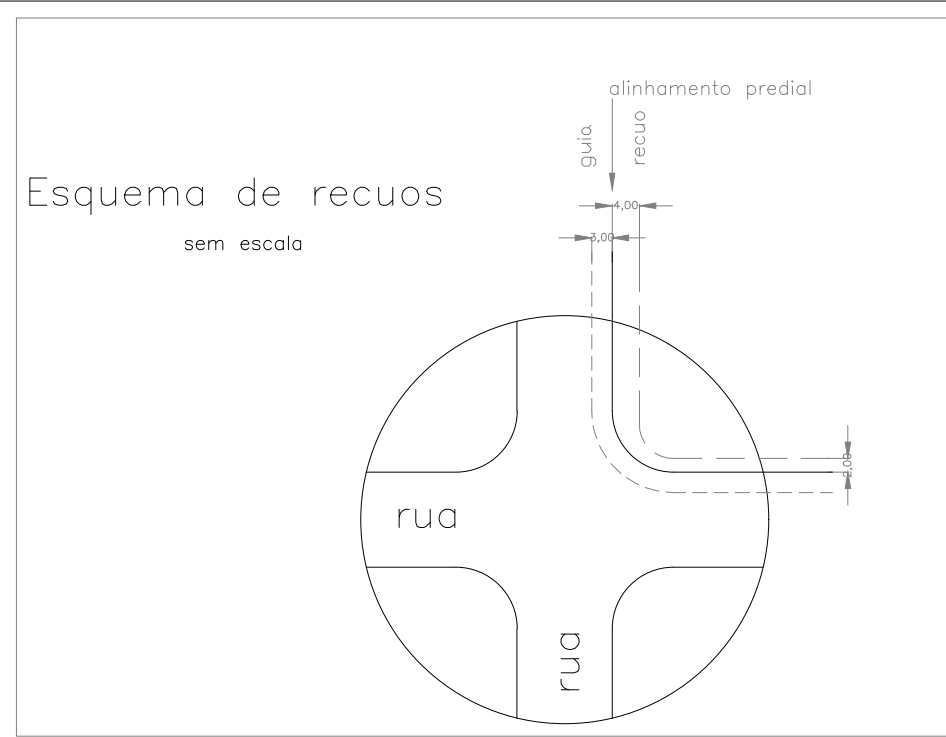

**PLANTA TOPOGRÁFICA** Fl.2/10

**JARDIM EUROPA Gleba II**

ASSUNTO: Projeto de arruamento e loteamento

LOCAL: Estância Marabá, Bairro Bela Vista, Indaiatuba - SP.

PROPRIETÁRIO: HORMINIO ZERBINI

ESCALA: 1/1000

**SITUAÇÃO** (sem escola)

**Vide Planta**

Declaro que a aprovação do projeto, por parte da Prefeitura, não implica no reconhecimento do direito de propriedade do terreno.

Proprietário:

**ÁREAS (m<sup>2</sup>)**

Total 121.311,27

Autor do Projeto: SAMUEL ROBERTO BARRETO, Arquiteto, CREA 060.503.388-5, I.M. 108.974, ART 0661519

Responsável pelo levantamento: CARLOS ALBERTO SALVADOR CASTILHO, Agrimensor, CREA 064.501.039-6, I.M. 100.631, ART 0661520

APROVAÇÃO