

CADASTRO DE NASCENTES **“In Loco”**

Número da nascente: OP-99

Data: 05/05/2015

Endereço: Estrada Municipal do Mirim (BARRAMENTO)

Bairro: Mirim

Localização: () Zona Urbana (X) Zona Rural

Proprietário da área onde se localiza a nascente:

() Área particular (X) Área pública

Nome do proprietário: SAAE – Serviço Autônomo de Água e Esgoto

Telefone para contato: (19) 0800 77 22 195

Informações da nascente:

Corpo d'água alimentado: Rio Capivari-Mirim

Bacia: Rio Capivari-Mirim **Sub-bacia:**

Tipo de afloramento: Nascente de enconta/Sem acesso.

Classificação: (X) Olho D'água () Nascente
(X) Perene () Intermitente

Coordenadas geográficas – UTM (Sirgas 2000): 23K

E: 275.115 **S:** 7.452.022

Elevação: 572 metros (aproximadamente)

Destinação da propriedade onde a nascente está localizada:

Área acima do barramento da estação.

Interferências antrópicas diretamente ligadas à nascente:

- Escoamento superficial;
- Mata fechada.

Tipo da vegetação em torno da nascente:

Vegetação nativa bastante preservada.

Observações:

- Sem isolamento;
- Alagado a jusante;
- Consta como nascente na carta do IBGE 1973;
- Consta como nascente na carta do IGC 2002;
- Na investigação foi classificada como olho d'água perene, apesar de não termos acesso ao local exato do afloramento, pode-se notar á jusante uma área de alagado originário do olho d'água.



Foto 01: Imagem aérea, localização e em torno
(Adaptado Google Earth)



Foto 02: Localização

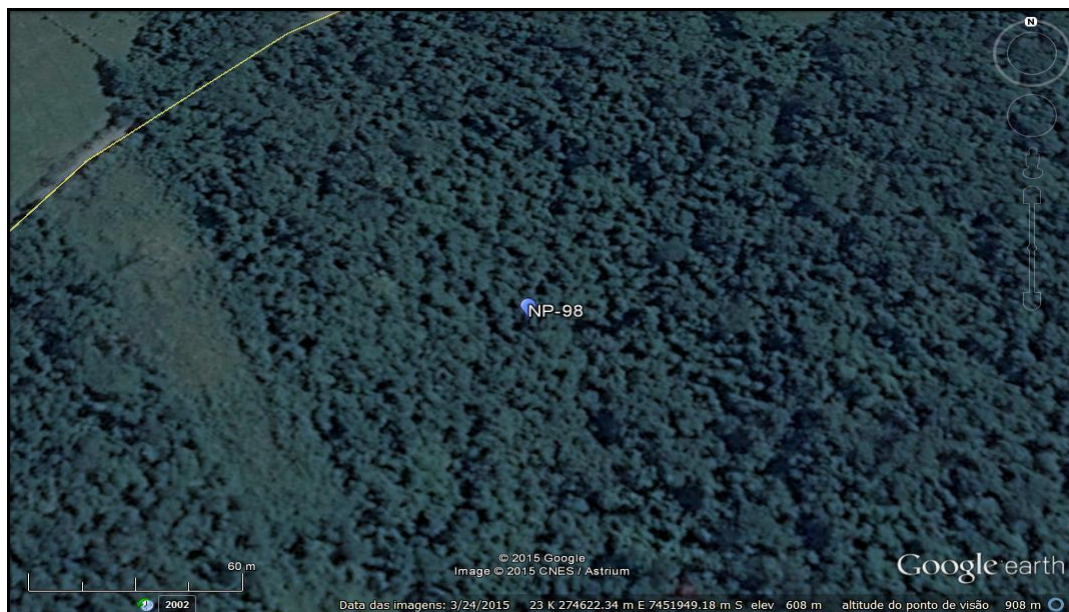

Foto 03: Lago a jusante da nascente



Foto 04: Mata Preservada na APP

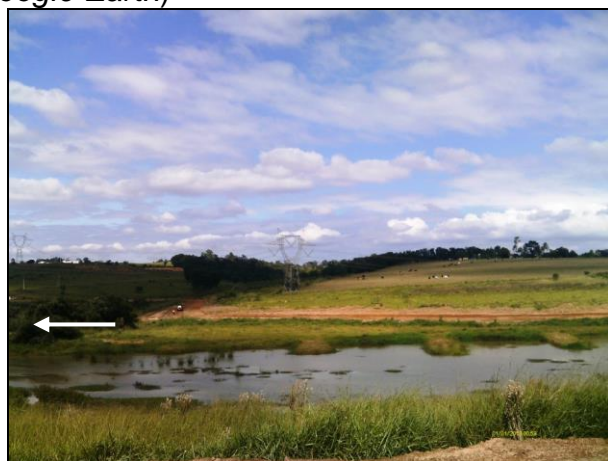

Foto 05: Estrada lado direito da nascente