

CADASTRO DE NASCENTES
"In Satellite"**Número da nascente:** OP-377**Data:** 15/09/2015**Endereço:** Fazenda Itaoca, Rodovia Lix da Cunha**Bairro:****Localização:** () Zona Urbana (X) Zona Rural**Proprietário da área onde se localiza a nascente:**

(X) Área particular

() Área pública

Nome do proprietário:**Telefone para contato:****Informações da nascente:****Corpo d'água alimentado:** Afluente Rio Capivari-Mirim**Bacia:** Rio Capivari-Mirim **Sub-bacia:** Afluente Rio Capivari-Mirim**Tipo de afloramento:** Nascente de encosta.**Classificação:** (X) Olho D'água () Nascente

(X) Perene () Intermitente

Coordenadas geográficas – UTM (sirgas 2000): 23 K**E:** 282.307 **S:** 7.447.002**Elevação:** 645 metros (aproximadamente)**Destinação da propriedade onde a nascente está localizada:**

Pastagem.

Interferências antrópicas diretamente ligadas à nascente:**Tipo da vegetação em torno da nascente:**

Aparentemente vegetação nativa preservada.

Observações:

- Lago a jusante;
- Consta como nascente na carta do IBGE 1973;
- Consta como nascente intermitente na carta do IGC 2002;
- Na investigação foi classificada como Olho D'água perene, devido à apuração nas cartas e no *Google Earth 2015*;
- Olho D'água perene da NP-347.

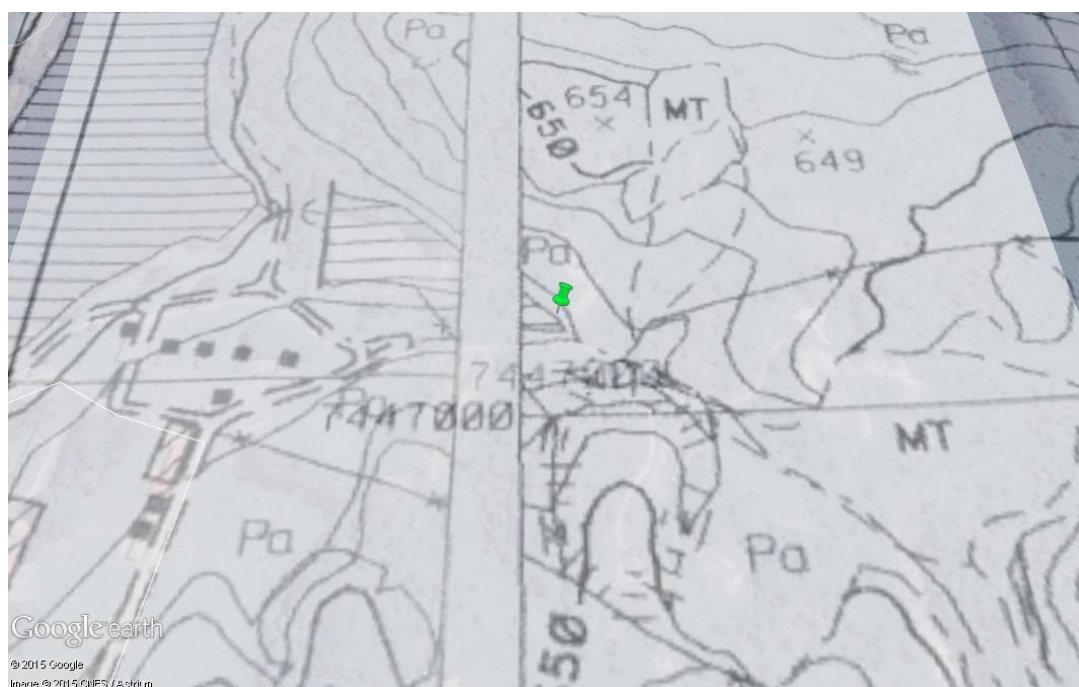

Foto 01: Imagem aérea, localização e em torno.