

**CADASTRO DE NASCENTES**  
**" In Satellite "**

**Número da nascente:** OP-118

**Data:** 05/06/2015

**Endereço:** Rua: Caminho da Servidão

**Bairro:**

**Localização:** (X) Zona Urbana ( ) Zona Rural

**Proprietário da área onde se localiza a nascente:**

(X) Área particular ( ) Área pública

**Nome do proprietário:**

**Telefone para contato:**

**Informações da nascente:**

**Corpo d'água alimentado:** Rio Capivari-Mirim

**Bacia:** Rio Capivari-Mirim **Sub bacia:** Área denominada no IBGE Lot. Recanto Campestre

**Tipo de afloramento:** Nascente de encosta, sem acúmulo inicial de água.

**Classificação:** (X) Olho D'água ( ) Nascente  
(X) Perene ( ) Intermitente

**Coordenadas geográficas – UTM (sirgas 2000):** 23 K

**E:** 277.487 **S:** 7.450.558

**Elevação:** 622 metros (aproximadamente)

**Destinação da propriedade onde a nascente está localizada:**

Lazer.

**Interferências antrópicas diretamente ligadas à nascente:**

**Tipo da vegetação em torno da nascente:**

Aparentemente vegetação nativa no entorno e canal.

**Observações:**

- Consta como nascente na carta do IBGE 1973;
  - Consta como nascente na carta do IGC 2002;
- Na investigação foi classificada olho d'água perene devido à apuração nas cartas e no *Google Earth 2015*.

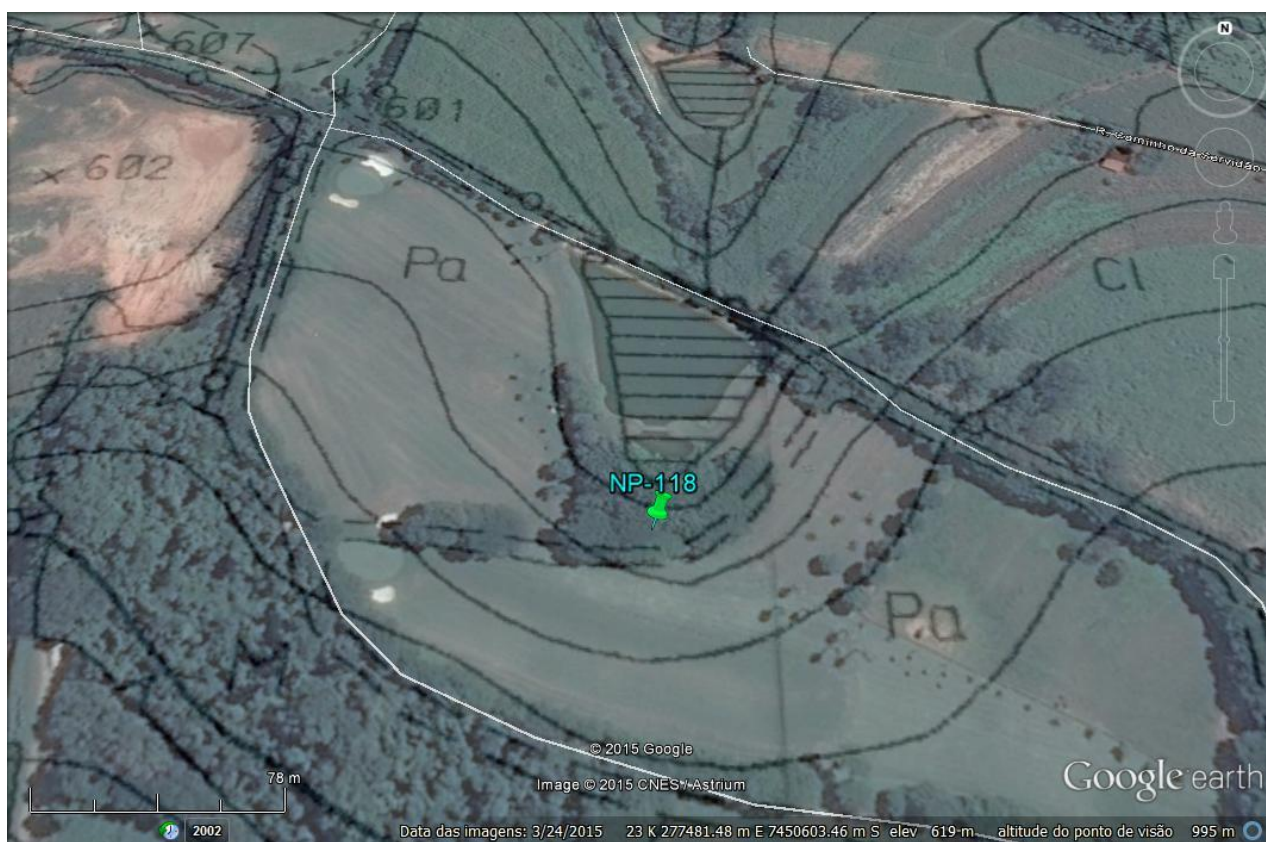

**Foto 01:** Imagem aérea, localização e em torno.