

CADASTRO DE NASCENTES
“In Loco”**Número da nascente:** OI-188 (39)**Data:** 12/05/2015**Endereço:** Estrada Dr. Rafael Elias José Aun**Bairro:****Localização:** (X) Zona Urbana () Zona Rural**Proprietário da área onde se localiza a nascente:**

(X) Área particular

() Área pública

Nome do proprietário:**Telefone para contato:****Informações da nascente:****Corpo d'água alimentado:** Córrego do Jacaré**Bacia:** Rio Capivari-Mirim **bacia:** Córrego do Jacaré**Tipo de afloramento:** Nascente de encosta/Intermitente**Classificação:** (X) Olho D'água () Nascente

() Perene

(X) Intermitente

Coordenadas geográficas – UTM (sirgas 2000): 23 K**E:** 272.733 **S:** 7.448.496**Elevação:** 608 metros (aproximadamente)**Destinação da propriedade onde a nascente está localizada:**

Loteamentos.

Interferências antrópicas diretamente ligadas à nascente:

- Escoamento superficial;
- Loteamento na APP;
- Assoreamento;
- Erosão.

Tipo da vegetação em torno da nascente:

Vegetação nativa bastante preservada, ao redor plantio de novas espécies em estágio inicial.

Observações:

- Sem isolamento;
- Não consta como nascente na carta do IBGE 1973;
- Consta como nascente intermitente na carta do IGC 2002;
- Na investigação foi classificada como olho d'água intermitente, não tem afloramento constante, porem existe canal e vegetação que caracterizam uma nascente;
- Olho d'água intermitente da NI-190.



Foto 01: Imagem aérea, localização e em torno.



Foto 02: Localização.

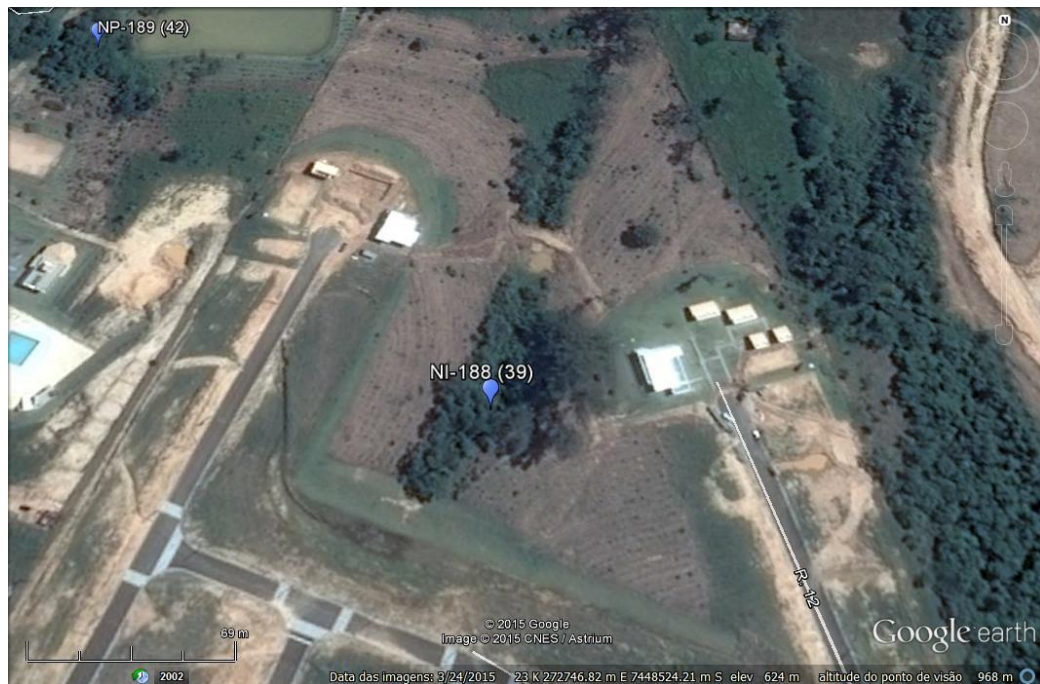

Foto 03: Canal seco



Foto 04: Assoreamento do canal



Foto 05: Vegetação em torno do canal.

PLANE GEO

Consultoria Ambiental e Serviços Geológicos

Rua Aristides Silva, 476 Jardim Itália – Pirassununga/SP
(19) 3562-6485 / planegeo@planegeo.com.br



Serviço Autônomo de Água e Esgotos

Rua Bernardino de Campos, 799 Centro Cep 13330-260
0800 77 22 195 www.saae.sp.gov.br Indaiatuba SP