

CURVAS DE NÍVEL PROJETADAS DE ACORDO COM TERRAPLENAGEM FINAL

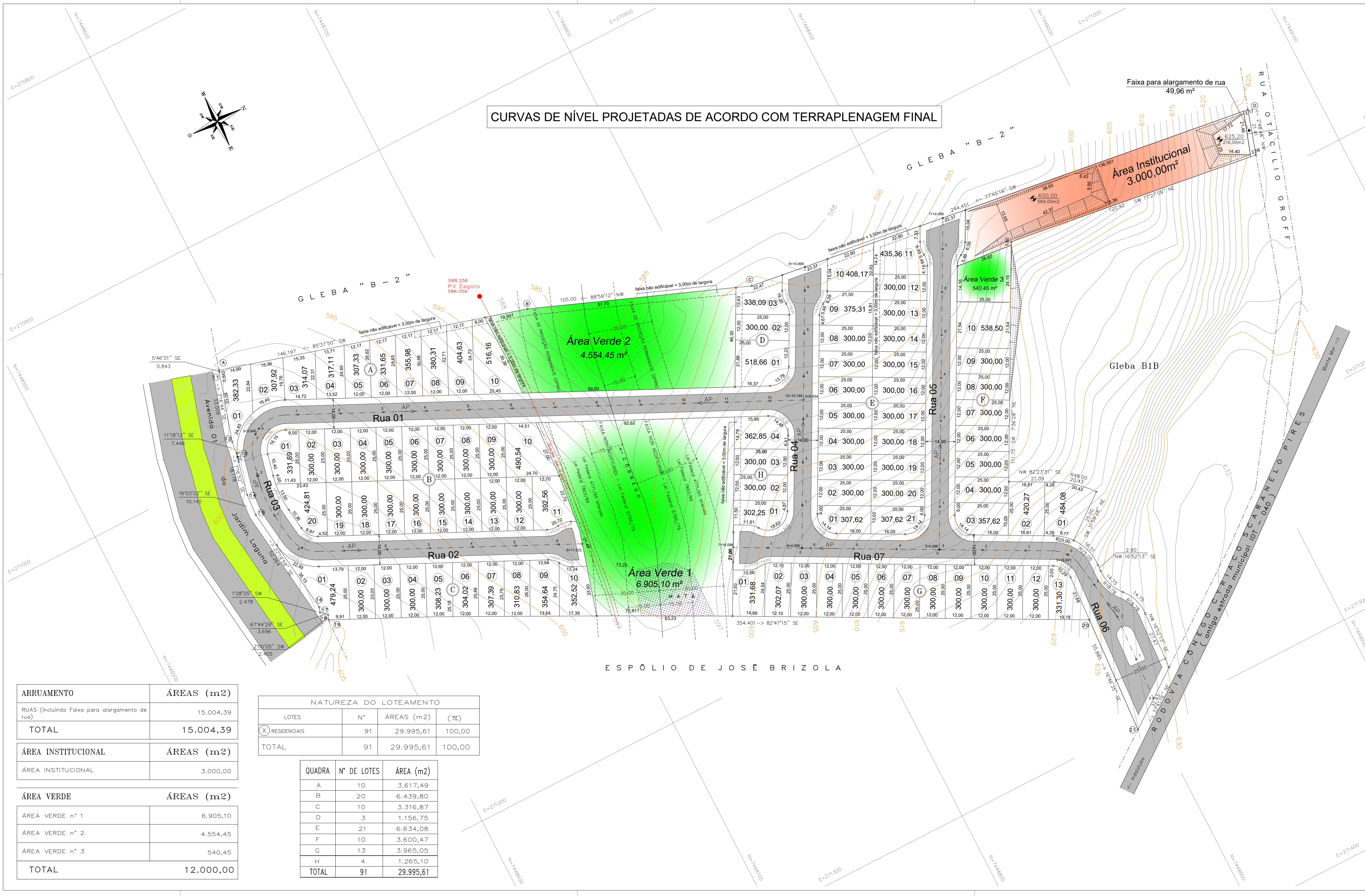

Especificação	ÁREAS (M2)	%
1. Área de lotes (91 lotes)	29.995,61	49,99
2. Áreas Públicas		
2.1 Sistema de vias	15.004,39	25,01
2.2 Áreas Institucionais (equipamentos urbanos e comunitarios)	3.000,00	5,00
2.3 Espaços livres de uso público		
2.3.1 Áreas verdes	12.000,00	20,00
2.3.2 Sistemas de Lazer	0,00	0,00
3. Outros		
4. Área loteada	60.000,00	100
5. Área remanescente		
6. TOTAL DO LOTEAMENTO	60.000,00	100

ARRUAMENTO	ÁREAS (m2)
RUAS (incluindo Faixa para alargamento de rua)	15.004,39
TOTAL	15.004,39
ÁREA INSTITUCIONAL	ÁREAS (m2)
ÁREA INSTITUCIONAL	3.000,00
ÁREA VERDE	ÁREAS (m2)
ÁREA VERDE n° 1	6.905,10
ÁREA VERDE n° 2	4.554,45
ÁREA VERDE n° 3	540,45
TOTAL	12.000,00

NATUREZA DO LOTEAMENTO			
LOTES	N°	ÁREAS (m2)	(%)
X RESIDENCIAIS	91	29.995,61	100,00
TOTAL	91	29.995,61	100,00

QUADRA	N° DE LOTES	ÁREA (m2)
A	10	3.617,49
B	20	6.439,80
C	10	3.316,87
D	3	1.156,75
E	21	6.634,08
F	10	3.600,47
G	13	3.965,05
H	4	1.265,10
TOTAL	91	29.995,61

ESPÓLIO DE JOSÉ BRIZOLA

URBANÍSTICO

Fl. 03/05
Topográficas

Jardim Residencial
BELLE VISTA

ASSUNTO:
PROJETO DE ARRUAMENTO E LOTEAMENTO
TÍTULO:
Gleba B1A
Rodovia Cônego Cyriaco Scaramello Pires (IDT-040) s/n°
Bairro Mato Dentro
MUNICÍPIO:
Indaíatuba - SP
PROPRIETÁRIO:
WLADIMIR E. NOVACHI, ODINEI H. NOVACHI E
MAURO BUENO DE CAMARGO
ESCALA: 1/1000

SITUAÇÃO

Declaro que a aprovação do projeto, por parte da Prefeitura, não implica no reconhecimento do direito de propriedade do terreno.

Proprietário _____

Proprietário _____

Proprietário _____

VIDE PLANTA

ÁREAS (m²)

Especificação	ÁREAS (M2)	%
1. Área de lotes (91 lotes)	29.995,61	49,99
2. Áreas Públicas		
2.1 Sistema de vias	15.004,39	25,01
2.2 Áreas Institucionais (equipamentos urbanos e comunitarios)	3.000,00	5,00
2.3 Espaços livres de uso público		
2.3.1 Áreas verdes	12.000,00	20,00
2.3.2 Sistemas de Lazer	0,00	0,00
3. Outros		
4. Área loteada	60.000,00	100
5. Área remanescente		
6. TOTAL DO LOTEAMENTO	60.000,00	100

Autor do Projeto
VICTOR HUGO CASTILHO
Arquiteto e Urbanista
CAU A70440-7
INSCR. MUNICIPAL 133.642-9
RRT n° 000006022929

Resp. Téc. pelos cálculos analíticos e agrimensura
CARLOS ALBERTO S. CASTILHO
Agrimensor
CREA-SP 064.501.039-6
ART n° 28027230172204828
ABR/2018

APROVAÇÃO