

# VILA FURLAN

PLANTA PARA MERA CONSULTA,  
ELABORADA ATRAVÉS DE DADOS  
DE PLANTA DE LOTEAMENTO DO  
ANO DE 1949 E DO CADASTRO.

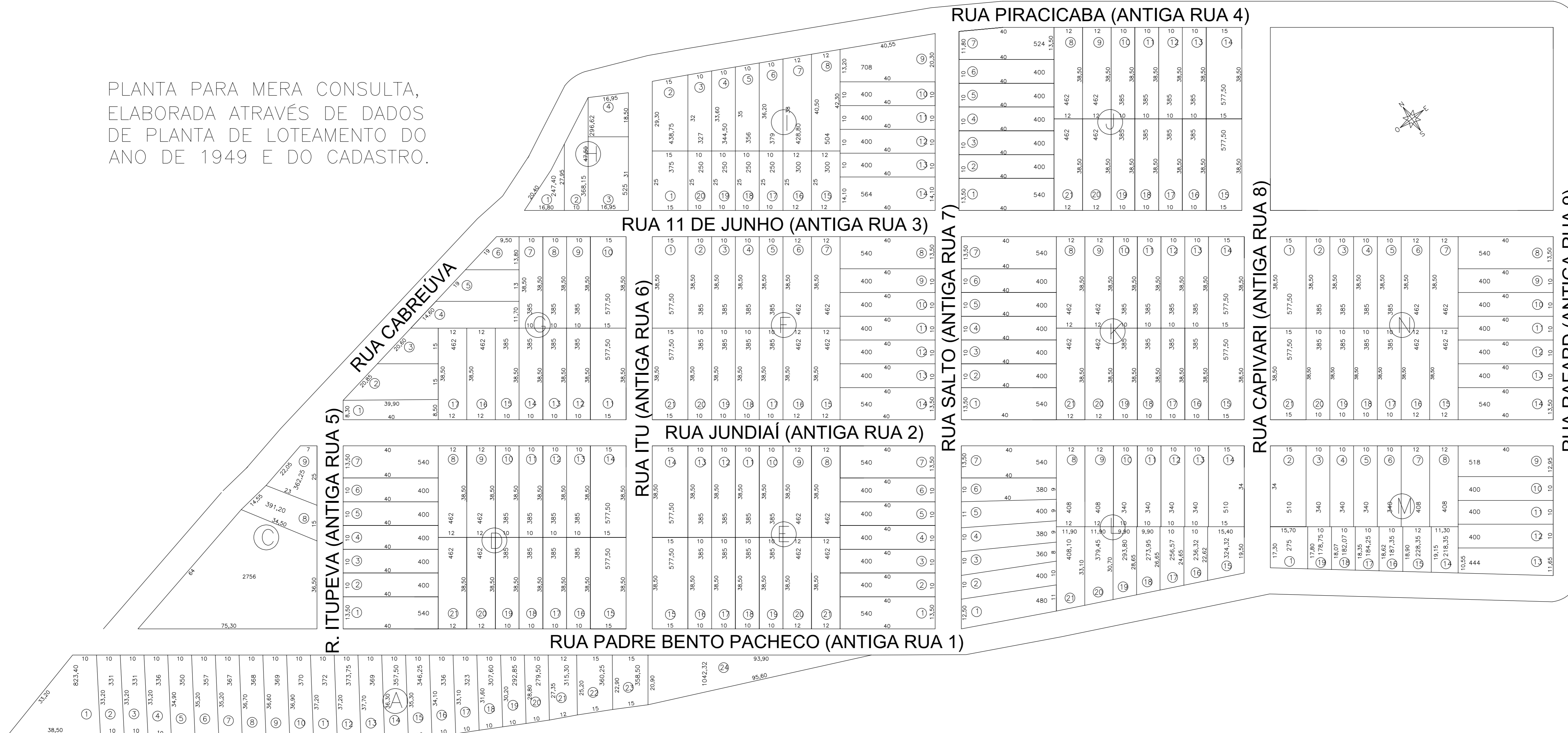

**PLANTA TOPOGRÁFICA** *Folha Única*

SECRETARIA MUNICIPAL DE PLANEJAMENTO  
URBANO E ENGENHARIA  
Departº de Cartografia e Topografia

ASSUNTO:  
**Planta de Loteamento**  
LOCAL:  
**Vila Furlan**  
BARRIO:  
**Itaici**  
MUNICÍPIO:  
**Indaiatuba - SP**  
PROPRIETÁRIO:  
**Pedro Furlan**  
ESCALA: 1:1000

**SITUAÇÃO**

Declaro que a aprovação do projeto, por parte da Prefeitura, não implica no reconhecimento do direito de propriedade do terreno.

Proprietário

**ÁREAS (m²)**

Responsável Técnico  
**CÉSAR A. RODRIGUES DE OLIVEIRA**  
Técnico em Agrimensura  
CFT/CRT-SP 43253861813

data: 01/05/2020

APROVAÇÃO