

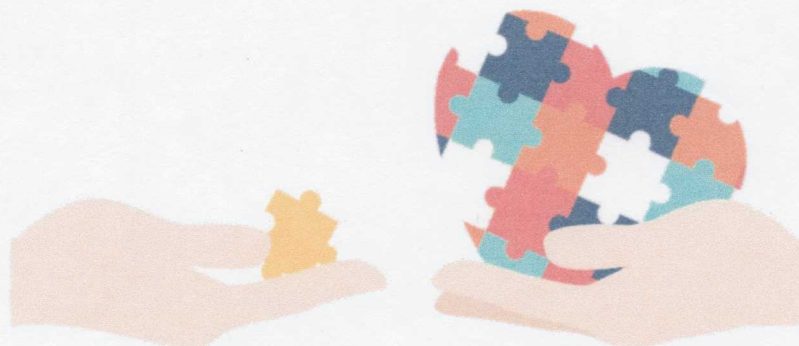

**CENTRO DE INTEGRAÇÃO, REABILITAÇÃO  
E VIVÊNCIA DOS AUTISTAS - INDAIATUBA**  
CNPJ: 02.070.158/0001-63

*Cirva – Centro de Integração, Reabilitação e Vivência dos Autistas*

**T.E.A - TRANSFORMANDO VIDAS**



**ANO DE VIGÊNCIA: 2022**

Projeto Aprovado  
Comissão de Análise de Projetos

<b>VALOR TOTAL</b>	<b>R\$ 642.576,00</b>
Total para Manutenção	R\$ 642.576,00
Total para permanente	-

RCS  
[Handwritten signature]



**CENTRO DE INTEGRAÇÃO, REABILITAÇÃO  
E VIVÊNCIA DOS AUTISTAS - INDAIATUBA**  
CNPJ: 02.070.158/0001-63

**PLANO DE TRABALHO**

**1- DADOS CADASTRAIS**

**1.1- NOME ORGANIZAÇÃO DA SOCIEDADE CIVIL:** Cirva – Centro de Integração, Reabilitação e Vivência dos Autistas

**1.2- ENDEREÇO:** Pérsio Sampaio Filho, 152

BAIRRO: Jardim Renata

CEP: 13345-150

CIDADE/UF: Indaiatuba/ SP

TELEFONE: (19) 3894-5449

E-MAIL: [assistentesocial@cirva.org.br](mailto:assistentesocial@cirva.org.br)

SITE: [www.cirva.org.br](http://www.cirva.org.br)

**1.2.1 – Endereço Local de execução do projeto:** Rua Pérsio Sampaio Filho, 152 Jardim Renata CEP:13345-150.

**1.3- VIGÊNCIA DO MANDATO DA DIRETORIA ATUAL:** de 01/01/2021 até 31/12/2022

NOME DO REPRESENTANTE LEGAL: Agamenon Roberto Schiavolin

RG/ÓRGÃO EXPEDIDOR: 6.070.480-9 SSP/SP

CPF: 617.506.208-63

Data de Nascimento: 05/12/1952

Estado Civil: Divorciado

CARGO/FUNÇÃO: Presidente

ENDEREÇO: Rua Capitão Alberto Mendes Junior, nº 190- Vila Nossa Sra. Aparecida

CEP: 13330-560

TELEFONE PARA CONTATO: (19) 3894-5449 CELULAR: (19) 99772-2750

**1.4- CADASTRO NACIONAL DE PESSOA JURÍDICA**

N.º DO CNPJ: 02.070.158/0001-63

DATA DE ABERTURA DO CNPJ: 04/08/1997

*Res*  
*[Handwritten signature]*  
2



**CENTRO DE INTEGRAÇÃO, REABILITAÇÃO  
E VIVÊNCIA DOS AUTISTAS - INDAIATUBA**  
CNPJ: 02.070.158/0001-63

ATIVIDADE PRINCIPAL: 94.30-8-00 Atividades de associação de defesa de direitos sociais

ATIVIDADES SECUNDÁRIAS: 94.93-6-00 Atividades de organizações associativas ligadas à cultura e à arte

94.99-5-00 Atividades associativas não especificadas anteriormente

88.00-6-00 Serviços de assistência social sem alojamento

**1.5- IDENTIFICAÇÃO: Atendimento**

	<b>Nº. DE REGISTRO</b>	<b>VÁLIDO ATÉ</b>
<b>NÚMERO DE REGISTRO NO CMDCA:</b>	09/18	30/12/2022
<b>NÚMERO DE INSCRIÇÃO NO CMAS:</b>	008	Indeterminado

NÚMERO DE REGISTRO NO CMDCA: 09/18

NÚMERO DE INSCRIÇÃO NO CMAS:008

**1.6- FINALIDADE ESTATUTÁRIA:**

Atuar nas áreas de saúde, educação na modalidade creche para crianças de 0 a 4 anos, educação especial e assistência social, fazendo uso de todas as possíveis formas de ação que possam auxiliar o desenvolvimento social, psicológico, físico e mental das crianças de 0 a 4 anos e pessoas que tenham Transtorno do Espectro Autista (TEA) e patologias associadas, bem como promover e incentivar pesquisas, estudos e a difusão da matéria, promoção de cursos, edição e distribuição de material didático sobre o assunto, e ainda, a formação de núcleos para o desenvolvimento de pessoas com TEA.

**2- IDENTIFICAÇÃO DO SERVIÇO**

**2.1 RESPONSÁVEIS:**

COORDENADOR TÉCNICO

NOME: Adriana Raquel Lopes Miotto

RG/ÓRGÃO EXPEDIDOR: 60.856.442-4 SSP/SP

CPF: 022.553.874-17

PROFISSÃO: Fonoaudióloga

*Handwritten signatures and initials in blue ink.*



**CENTRO DE INTEGRAÇÃO, REABILITAÇÃO  
E VIVÊNCIA DOS AUTISTAS - INDAIATUBA**  
CNPJ: 02.070.158/0001-63

NÚMERO DO REGISTRO PROFISSIONAL: 18.872

TELEFONE PARA CONTATO

CELULAR: 11 98193-4043

E-MAIL: cordenacao@cirva.org.br

RESPONSÁVEL PELA EXECUÇÃO

NOME: Luana Silva Aguiar Batista

RG/ÓRGÃO EXPEDIDOR: 45.668.766-X SSP/SP

CPF: 453.197.958/31

PROFISSÃO: Assistente Social

NÚMERO DO REGISTRO PROFISSIONAL: CRESS-61.226

TELEFONE PARA CONTATO: 19 3894-5449

CELULAR: 19 99412-7390

E-MAIL: assistentesocial@cirva.org.br

RESPONSÁVEL PELA PRESTAÇÃO DE CONTAS

NOME: Joselina Morgana de Souza

RG/ÓRGÃO EXPEDIDOR: 24.469.802-8 SSP/SP CPF: 136.697.948-67

PROFISSÃO: Assistente Financeiro

TELEFONE PARA CONTATO: (19) 3894-5449

CELULAR: (19) 98124-7673

E-MAIL: financeiro01@cirva.org.br

## 2.2- DETALHAMENTO DO PROJETO

PERÍODO DE EXECUÇÃO: 12 meses.

DESCRIÇÃO DA REALIDADE/OBJETO DA PARCERIA (DIAGNÓSTICO):

Considerando o Estatuto da Pessoa com Deficiência,

*Art. 2º. Consideram-se pessoas com deficiência aquelas que têm impedimentos de longo prazo de natureza física, mental,*

CIRVA - Rua Pérsio Sampaio Filho, 152, Jardim Renata- CEP 13345-150  
Telefone (19) 3894-5449 - E-mail: cirva@cirva.org.br

*Handwritten signatures and initials.*



**CENTRO DE INTEGRAÇÃO, REABILITAÇÃO  
E VIVÊNCIA DOS AUTISTAS - INDAIATUBA**  
CNPJ: 02.070.158/0001-63

*intelectual ou sensorial, os quais, em interação com diversas barreiras, podem obstruir sua participação plena e efetiva na sociedade em igualdade de condições com as demais pessoas.*

Segundo o IBGE Censo 2010, existem no município de Indaiatuba cerca de 11.275 pessoas com deficiência. Nesta perspectiva as últimas pesquisas têm demonstrado um aumento significativo de pessoas com o Transtorno Espectro Autista (TEA).

A Organização Mundial da Saúde (OMS) estima que uma em cada 160 crianças apresenta diagnóstico de autismo, com prevalência cinco vezes maior em meninos. Essa análise quantitativa é possível devido ao auxílio das mídias e redes sociais, a conscientização do quadro clínico, o aumento do diagnóstico precoce e auxílio governamental, que tem aumentado a visibilidade dos casos de pessoas com TEA.

Conforme Bitencourt e Rodriguez (2018) o diagnóstico precoce é de extrema importância para o desenvolvimento da pessoa com transtorno do espectro autista. Se estimulado desde a primeira infância, os usuários têm a possibilidade de evoluir e distender habilidades motoras, comunicativas, perceptiva, cognitiva, qualidade de vida, atividade de vida diária, vida prática e a integração do usuário com TEA na sociedade. Quando o mesmo não é possível desde sua infância é necessário um acompanhamento durante sua vida, a fim de minimizar as perdas de habilidades sociais e cognitivas que o diagnóstico tardio ocasiona.

Com isso, a organização já atua de forma preventiva e protetiva ao direito de acompanhamento para processo de habilitação de crianças, adolescentes e jovens com deficiência, com diagnóstico ou hipótese diagnóstica de autismo, executando avaliações, atendimento especializado, contribuindo para o desenvolvimento das habilidades cognitivas e sociais, promovendo melhoria da qualidade de vida dos mesmos. Propõe com este projeto, garantir através destas, ações, atividades e grupos, a executar avaliações e atendimentos no segmento social e terapêutico com efetividade no processo de desenvolvimento da habilitação do público alvo e efetividade da inclusão social.



**CENTRO DE INTEGRAÇÃO, REABILITAÇÃO  
E VIVÊNCIA DOS AUTISTAS - INDAIATUBA**  
CNPJ: 02.070.158/0001-63

**OBJETIVO GERAL**

Promover atendimento social e terapêutico a pessoa com HD e/ou diagnóstico de deficiência dentro do transtorno do espectro autista (TEA).

**OBJETIVOS ESPECÍFICOS:**

- ✓ Promover métodos avaliativos e ações de desenvolvimento do potencial humano através de atividades/oficinas socioeducativas, artísticas, físicas, sociais e terapêuticas;
- ✓ Promover autonomia pessoal, emocional e social, visando o protagonismo do público alvo;
- ✓ Desenvolver ações de fortalecimento de vínculos familiares e comunitários;

**PÚBLICO ALVO:**

140 Crianças, adolescentes e jovens com Transtorno do Espectro Autista e seus familiares.

**LOCAL DE ATENDIMENTO**

O atendimento é feito na sede? ( X ) Sim ( ) Não ( ) Ambos

**FORMAS DE ACESSO SO SERVIÇO:**

- ✓ Demanda espontânea de membros da família e/ou da comunidade;
- ✓ Encaminhamento dos serviços socioassistenciais e das demais políticas públicas setoriais;
- ✓ Encaminhamento dos demais órgãos do Sistema de Garantia de Direitos.

**METAS QUALITATIVAS:**

- ✓ Ampliar as ferramentas (testes, jogos, brinquedos socioeducativos etc.) de trabalho da equipe de referência multidisciplinar para realizar diagnósticos e intervenções;



**CENTRO DE INTEGRAÇÃO, REABILITAÇÃO  
E VIVÊNCIA DOS AUTISTAS - INDAIATUBA**  
CNPJ: 02.070.158/0001-63

- ✓ Aumentar o assessoramento, orientações, encaminhamentos e discussão de casos com as famílias, a fim de proporcionar estratégias e ações visando melhoria da qualidade de vida e protagonismo dos usuários;
- ✓ Expandir o acesso dessas famílias as demais políticas públicas e órgãos do Sistema de Garantia de Direitos, realizando assessoramento e acompanhamento conforme demanda, a fim de reduzir situações de vulnerabilidade social e fortalecer os vínculos sociais.

**METAS QUANTITATIVAS:**

- ✓ Atender 100% do público alvo estimado (140 crianças, adolescentes e jovens com diagnóstico de autismo e seus familiares);
- ✓ Aumentar o número de profissionais base (um psicólogo, um terapeuta ocupacional e um fonoaudiólogo) qualificados para aplicação de testes avaliativos para diagnóstico;
- ✓ Atingir 70% de engajamento familiar nas propostas de ações para fortalecimento de vínculos sociais.

**INSTRUMENTAIS A SEREM UTILIZADOS:**

- ✓ Relatórios de atendimento;
- ✓ Prontuários Digitais;
- ✓ Plano Terapêutico Individual;
- ✓ Relatório de execução do objeto das atividades;
- ✓ Estudo social e estudo socioeconômico;
- ✓ Avaliações;
- ✓ Reuniões
- ✓ Fotos.

**ETAPAS DE EXECUÇÃO E METODOLOGIA**

O serviço atenderá no mínimo 140 crianças dentro do Transtorno do Espectro Autistas e seus familiares. Serão acompanhados por equipe de referência, multidisciplinar, com atendimentos sociais e terapêutico – nos setores de: psicologia, fonoaudiologia,



## CENTRO DE INTEGRAÇÃO, REABILITAÇÃO E VIVÊNCIA DOS AUTISTAS - INDAIATUBA

CNPJ: 02.070.158/0001-63

fisioterapia, musicoterapia, terapia ocupacional, educador social, educador físico, neuropsicologia e psiquiatria de forma individual e em grupos (dependendo da capacidade de interação social de cada usuário, mediante seu quadro clínico), através de atividades socioeducativas, lúdicas, artísticas, oficinas temáticas, atividades físicas, oficina de música, buscando o desenvolvimento psicomotor, cognitivo e habilidades sensoriais e sociais, estimulados de acordo com a particularidade de cada indivíduo, sempre atuando no protagonismo e autonomia dos usuários e suas famílias. Com isso propomos:

- ✓ Desenvolver grupos temáticos voltados as datas comemorativas, buscando abranger o conhecimento sociocultural e proporcionar a interação entre os usuários e a comunidade;
- ✓ Atividades/oficinas internas socioeducativas, artísticas, físicas, sociais e terapêuticas conforme PTI;
- ✓ Promover atividades externas (mediante a possibilidade devido a pandemia e seguindo todas as medidas orientadas pela OMS) com ações que visam o acesso básico da vivencia em comunidade e o desenvolvimento de habilidades sociais;
- ✓ Assessorar semestralmente as escolas (mesmo que a distância ou quando for possível) dos usuários, com a intenção de garantir a inclusão social e qualidade do acesso ao serviço prestado pela Política Pública da Educação, reconhecendo que o acesso a área escolar está relacionado a integração da vida em sociedade;
- ✓ Proporcionar atividades em grupos de autocuidados, AVDs (atividades de vida diária) e AVPs (atividades de vida pratica) com os usuários;
- ✓ Desenvolver passeios articulados a outros serviços do município, visando a inclusão dos usuários e seu protagonismo;
- ✓ Promover consultas médias psiquiátricas mensais conforme demanda de usuários;
- ✓ Realizar bimestralmente grupos temáticos com os familiares e cuidadores.

Serão realizadas triagens, avaliações sociais, através de acolhida e atendimentos multiprofissionais, de acordo com a necessidade individual de cada usuário e seus familiares. Com isto, será avaliado o perfil e condição clinica dos usuários e suas famílias ao ser encaminhado para as atividades, terapias e grupos prestado pelo serviço.





**CENTRO DE INTEGRAÇÃO, REABILITAÇÃO  
E VIVÊNCIA DOS AUTISTAS - INDAIATUBA**  
CNPJ: 02.070.158/0001-63

Os atendimentos acontecerão em dois períodos, matutino e vespertino e bimestralmente grupos com famílias no período noturno, ou conforme demanda e disponibilidade (sábados) para realização do mesmo.

Contamos com a estrutura de um refeitório de (5,83x5,08), uma cozinha+triagem+dispensa (6,13x4,03), recepção (2,68x1,63)+espera (2,08x1,98), Administrativo (3,72x3,22), coordenação (4,18x2,98), serviço social (3,72x3,22), sala de reuniões (6,28x2,98), sala para fisioterapia (5,98x4,03), sala de hidroterapia+vestuário (6,88x4,63), sala sensorial (4,68x4,63), sala de oficina artística (6,28x2,98), duas salas multiuso (4,03x2,98) e três salas multiuso para atendimento sociais e realização das oficinas (4,18x2,98), dois banheiros PCD (3,08x1,63) dois banheiros padrão (2,98x1,63), um depósito (2,68x1,43), área de serviço (2,68x1,38) e varanda adaptada com espaço de lazer direcionado para atividades físicas e eventos temáticos (7,5x3,15).

CRONOGRAMA DE ATIVIDADES												
AÇÕES	MÊS 01	MÊS 02	MÊS 03	MÊS 04	MÊS 05	MÊS 06	MÊS 07	MÊS 08	MÊS 09	MÊS 10	MÊS 11	MÊS 12
Planejamento das ações do serviço	X					X						X
Triagem, acolhimento e orientação social	X	X	X	X	X	X	X	X	X	X	X	X
Atendimento indireto por demanda da comunidade	X	X	X	X	X	X	X	X	X	X	X	X
Encaminhamentos sociais	X	X	X	X	X	X	X	X	X	X	X	X
Oficina temáticas	X	X	X	X	X	X	X	X	X	X	X	X
Oficina psicoeducativa	X	X	X	X	X	X	X	X	X	X	X	X
Atividades sociais de educação física	X	X	X	X	X	X	X	X	X	X	X	X
Atividades de musicalização	X	X	X	X	X	X	X	X	X	X	X	X
Oficina de atividades artísticas e culturais	X	X	X	X	X	X	X	X	X	X	X	X
Oficina de fortalecimento de vínculos sociais bimestral		X		X		X		X		X		X
Relatório Mensal das atividades	X	X	X	X	X	X	X	X	X	X	X	X
Prestação de Contas	X	X	X	X	X	X	X	X	X	X	X	X
Avaliação Semestral						X						X
Monitoramento	X	X	X	X	X	X	X	X	X	X	X	X



**CENTRO DE INTEGRAÇÃO, REABILITAÇÃO  
E VIVÊNCIA DOS AUTISTAS - INDAIATUBA**  
CNPJ: 02.070.158/0001-63

**3- RECURSOS HUMANOS**

QT.	CARGO / FUNÇÃO	ESCOLARIDADE	CARGA HORÁRIA MENSAL	FORMA DE CONTRATAÇÃO (CLT, MEI, VOLUNTÁRIO...)
1	assistente administrativo	Ensino Médio	200H	CLT
1	assistente de marketing digital(a contratar)	Superior	20H	PJ
1	captadora de recursos (a contratar)	Ensino Médio	50H	CLT
1	educador físico	Superior	150H	CLT
1	fonoaudióloga (a contratar)	Superior	200H	CLT
1	musicoterapeuta (a contratar)	Superior	200H	CLT
1	psicóloga (a contratar)	Superior	150H	CLT
1	psicóloga (a contratar)	Superior	200H	CLT
1	terapeuta ocupacional (a contratar)	Superior	150H	CLT

**4- PLANO DE APLICAÇÃO DE RECURSO:**

4 - PLANO DE APLICAÇÃO DE RECURSO:			
DEMONSTRATIVO DE APLICAÇÃO DA DESPESA			
NATUREZA DA DESPESA	DETALHE DA DESPESA	TOTAL DA DESPESA (ANUAL)	TOTAL POR NATUREZA DA DESPESA
RECURSOS HUMANOS	13º SALÁRIO	33.000,00	R\$577.056,00
	APRENDIZES		
	ASSISTÊNCIA MÉDICA E/OU ODONTOLÓGICA	6.000,00	
	AVISO PRÉVIO	1.800,00	
	CONTRIBUIÇÃO AO INSS - COTA PATRONAL		
	CONTRIBUIÇÃO AO PIS		
	CONTRIBUIÇÕES (SINDICAL, ASSISTENCIAL, CONFEDERATIVA)	2.400,00	
	CURSOS/TREINAMENTO	7.200,00	
	DISSÍDIO COLETIVO/REAJUSTE SALARIAL	8.400,00	
	EPI/EPC/UNIFORME	4.200,00	
	ESTAGIÁRIOS		



**CENTRO DE INTEGRAÇÃO, REABILITAÇÃO  
E VIVÊNCIA DOS AUTISTAS - INDAIATUBA**  
CNPJ: 02.070.158/0001-63

	EXAMES ADMISSIONAIS/DEMISSIONAIS	1.440,00	
	FÉRIAS	9.600,00	
	FGTS	32.400,00	
	FGTS RESCISÓRIO	1.200,00	
	INSS	39.600,00	
	OUTROS ENCARGOS SOCIAIS/PREVIDENCIÁRIOS/ TRABALHISTAS	24.000,00	
	SALÁRIOS E ORDENADOS (Exceto Diretoria)	337.176,00	
	SEGURO DE VIDA (GRUPO)	960,00	
	VALE ALIMENTAÇÃO	20.400,00	
	VALE FARMÁCIA		
	VALE REFEIÇÃO	43.200,00	
	VALE TRANSPORTE	2.280,00	
	VERBAS RESCISÓRIAS	1.800,00	
GÊNEROS ALIMENTÍCIOS	GÊNEROS ALIMENTÍCIOS	4.800,00	<b>R\$4.800,00</b>
LOCAÇÃO	EQUIPAMENTO DE INFORMÁTICA		<b>R\$2.400,00</b>
	IMÓVEL		
	LOCAÇÕES DIVERSAS	2.400,00	
	SISTEMAS DE SOFTWARES VEÍCULOS		
MANUTENÇÃO	ELETROELETRÔNICOS E ELETRODOMÉSTICOS		<b>R\$3.600,00</b>
	EQUIPAMENTO DE INFORMÁTICA	3.600,00	
	PREDIAL E IMOBILIÁRIO VEÍCULOS		
MATERIAIS DE CONSUMO	CAMA, MESA E BANHO COMBUSTÍVEL		<b>R\$29.640,00</b>
	MATERIAIS DE COPA E COZINHA	2.400,00	
	MATERIAL DE EXPEDIENTE/CORREIO /FOTOCÓPIAS	4.800,00	
	MATERIAL DE HIGIENIZAÇÃO E LIMPEZA	5.400,00	
	MATERIAL DIDÁTICO E PEDAGÓGICO	4.200,00	

Res. A  
h.



**CENTRO DE INTEGRAÇÃO, REABILITAÇÃO  
E VIVÊNCIA DOS AUTISTAS - INDAIATUBA**  
CNPJ: 02.070.158/0001-63

	MATERIAL EDUCATIVO E ESPORTIVO	2.160,00	
	OUTROS	3.000,00	
	TECIDOS E AVIAMENTOS		
	UNIFORME	6.000,00	
	VESTUÁRIO/CALÇADOS	1.680,00	
MEDICAMENTOS	MEDICAMENTOS		
SERVIÇOS DE TERCEIROS	CONSULTORIA/ASSESSORIA CONTÁBIL	2.800,00	<b>R\$12.880,00</b>
	CONSULTORIA/ASSESSORIA JURÍDICA		
	LIMPEZA E CONSERVAÇÃO	1.680,00	
	OUTROS SERVIÇOS DE TERCEIROS PESSOA FÍSICA		
	OUTROS SERVIÇOS DE TERCEIROS PESSOA JURÍDICA	8.400,00	
	SEGUROS		
UTILIDADES PÚBLICAS	RECARGA DE GÁS DE COZINHA		<b>R\$12.200,00</b>
	SERVIÇOS DE ÁGUA E ESGOTO	600,00	
	SERVIÇOS DE FORÇA E LUZ	8.000,00	
	SERVIÇOS DE TELECOMUNICAÇÕES (INTERNET, TELEFONE, ETC)	3.600,00	
<b>TOTAL</b>		<b>642.576,00</b>	<b>R\$642.576,00</b>

**4.1 – PROPOSTA DE AQUISIÇÃO DE EQUIPAMENTO E MATERIAL PERMANENTE**

ITEN	NOME E ESPECIFICAÇÃO	QUANTIDADE	\$ UNITÁRIO	\$ TOTAL
-	-	-	-	-
<b>TOTAL</b>				<b>RS -</b>

**4.2 - CRONOGRAMA DE UTILIZAÇÃO DO RECURSO**

MÊS 01	MÊS 02	MÊS 03	MÊS 04	MÊS 05	MÊS 06
R\$ 53.548,00	R\$ 53.548,00	R\$ 53.548,00	R\$ 53.548,00	R\$ 53.548,00	R\$ 53.548,00



**CENTRO DE INTEGRAÇÃO, REABILITAÇÃO  
E VIVÊNCIA DOS AUTISTAS - INDAIATUBA**  
**CNPJ: 02.070.158/0001-63**

MÊS 07	MÊS 08	MÊS 09	MÊS 10	MÊS 11	MÊS 12
R\$ 53.548,00	R\$ 53.548,00	R\$ 53.548,00	R\$ 53.548,00	R\$ 53.548,00	R\$ 53.548,00

## 5- MONITORAMENTO E AVALIAÇÃO

### INDICADORES DE AVALIAÇÃO DAS METAS

Avaliação de processo:

- Planejamento terapêutico;
- Relatório de atendimento via prontuário digital;
- Relatório de execução do serviço;
- Através de pesquisas de satisfação das famílias envolvidas nas intervenções durante o ano.
- Indicação de frequência: Adesão dos usuários nas atividades, análise qualitativa e quantitativa de relatórios elaborados pela equipe de referência;
- Reunião de equipe;
- Efetividade: Diminuição dos índices das principais vulnerabilidades elencadas no âmbito familiar dos usuários atendidos pela OSC; via acompanhamento, encaminhamento e depoimento.

Avaliação de resultado:

As avaliações serão realizadas com análise qualitativa através das observações do desempenho do trabalho realizado, baseadas nos objetivos e metas para cada ação desenvolvida;

- Eficácia: maior aproveitamento e ampliação das atividades propostas pelo serviço a serem realizadas; a ser analisado via prontuário digital;
- Pesquisa de satisfação semestral com o público alvo e feedback das famílias.

*Handwritten signatures and initials in blue ink.*



**CENTRO DE INTEGRAÇÃO, REABILITAÇÃO  
E VIVÊNCIA DOS AUTISTAS - INDAIATUBA**  
CNPJ: 02.070.158/0001-63

**6- AUTENTICAÇÃO ORGANIZAÇÃO DA SOCIEDADE CIVIL**

INDAIATUBA, 12 / 05 / 2022

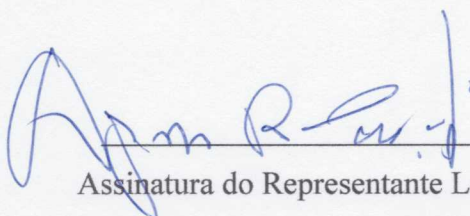
  
Assinatura do Representante Legal

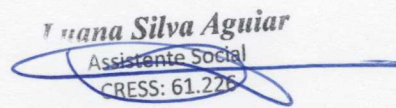
  
Mariana Silva Aguiar  
Assistente Social  
CRESS: 61.226  
Responsável Técnica

**7- AVALIAÇÃO/AUTORIZAÇÃO**

7.1- PLANO DE TRABALHO ANALISADO PELA COMISSÃO DE ANÁLISE DE PROJETOS, ATENDENDO AOS REQUISITOS DA LEI 13.019/2014 E AOS ITENS DO EDITAL.

Projeto aprovado  
Comissão de Análise de Projetos

INDAIATUBA, 26 / 05 / 2022

Status do Projeto: Aprovado

**APROVAÇÃO PELA COMISSÃO DE SELEÇÃO**

NOME COMPLETO	Nº RG	ASSINATURA
<i>Mariana Amaro M. Silva</i>	<i>21.873.421-9</i>	<i>Mariana</i>
<i>Acari da Silva Quintino</i>	<i>9.295.553-8</i>	<i>Acari</i>
<i>Rafaela Riba de Aguiar</i>	<i>40.547.890-2</i>	<i>Rafaela</i>