

ANEXO II

RELATÓRIO DE EXECUÇÃO DO OBJETO

MÊS DE JULHO DE 2021

TERMO DE FOMENTO Nº 27/2021

VALIDADE 27/01/2021 à 26/01/2022

1. DADOS DA CONCEDENTE

NOME: Prefeitura Municipal de Indaiatuba

ENDEREÇO: Avenida Engenheiro Fábio Roberto Barnabé, 2800 - Jardim Esplanada II

MUNICÍPIO: Indaiatuba/SP

CEP: 13330-900

2. DADOS DA EXECUTORA

NOME ORGANIZAÇÃO DA SOCIEDADE CIVIL: Casa da Criança Jesus de Nazaré

ENDEREÇO: Rua Alameda da criança, 105

BAIRRO: Vila Vitória

MUNICÍPIO: Indaiatuba São Paulo

CEP: 13338-020

TELEFONE: (19) 3875-6584

E-MAIL: contato@ccjn.com.br social@ccjn.com.br

REPRESENTANTE LEGAL: Marcio Rogério de Andrade

3. DADOS DO SERVIÇO

PROTEÇÃO SOCIAL: Proteção Social Básica

SERVIÇO: Projeto "Um olhar para pais e filhos"

4. RECURSOS FMAS

VALOR REPASSADO COM RECURSO:

a) MUNICIPAL (x) SIM () NÃO

VALOR TOTAL: R\$ 52.996,00

NÚMERO DE PARCELAS: única

b) ESTADUAL () SIM (x) NÃO

VALOR TOTAL: R\$ _____

NÚMERO DE PARCELAS: _____/12 R\$: _____ (VALOR DA PARCELA)

c) FEDERAL () SIM (x) NÃO

VALOR TOTAL: R\$ _____

NÚMERO DE PARCELAS: _____/12 R\$: _____ (VALOR DA PARCELA)

MFS.

5. DESCRIÇÃO DO SERVIÇO

SERVIÇO: Educação

ENDEREÇO: Rua Alameda da criança, 105

RESPONSÁVEL: Marcio Rogério de Andrade

PÚBLICO ALVO: 260 crianças a partir de 4 meses a 4 anos, Público Alvo Indireto: professoras/monitoras e os pais.

META: 260 famílias e 35 funcionárias da creche que trabalham diretamente com as crianças.

NÚMERO DE ATENDIDOS NO MÊS:

NÚMERO DE ATENDIDOS INDIRETOS: 260

LISTA DE ESPERA / DEMANDA: () SIM (x) NÃO QUANTIDADE: _____

DIAS DE FUNCIONAMENTO:

(x) SEGUNDA/SEXTA;

() SEGUNDA/SÁBADO;

() TODOS OS DIAS DA SEMANA;

() ININTERRUPTO;

() DIAS ALTERNADOS / QUAIS? _____

HORÁRIO:

(x) PARCIAL (1 TURNO) HORÁRIO: 7:00 A 16:00

() INTEGRAL (2 OU 3 TURNOS) HORÁRIOS:

() HORÁRIO ININTERRUPTO (24 HORAS).

RECURSOS HUMANOS:

	CARGO	QUANTIDADE	CARGA HORÁRIA SEMANAL NO SERVIÇO
1	DIRETOR(A)	01	40
2	COORDENADOR(A)	01	40
3	ASSISTENTE SOCIAL	01	30
4	PSICÓLOGO(A)	01	2
5	PEDAGOGO(A)	02	22
6	MONITOR(A)	33	40
7	ÁREA ADMINISTRATIVA	07	40
8	ÁREA FINANCEIRA	01	40
9	COZINHEIRO(A)	05	40
10	LIMPEZA	05	40
11	MOTORISTA	02	40
12*			

*Outros cargos

ATIVIDADES DESENVOLVIDAS:

Utilizar dos recursos tecnológicos em prol da educação e desenvolvimento da criança, atendimento das famílias e profissionais atuantes diretamente na unidade escolar, buscando diminuir os impactos da pandemia nesse período em que as atividades presenciais estão impossibilitadas de serem realizadas;

- Capacitação presencial com as monitoras e professoras;
- Dinâmica com as colaboradoras para trabalhar gentileza;
- Grupo de pais;
- Atendimento individual com algumas monitoras e pais que solicitaram.

ENCAMINHAMENTOS:

- SERVIÇO ENCAMINHADO:
- CONCESSÃO DE ATENDIMENTO:
- NÃO ATENDIMENTO (JUSTIFICATIVA):
- OBSERVAÇÃO:

AVALIAÇÃO DO PROCESSO DE TRABALHO:

- PONTOS POSITIVOS:
 - Temos um número significativo de famílias participando das reuniões online com a psicóloga;

MFS.

• **PONTOS NEGATIVOS:**

- As queixas dos pais e das monitoras estão relacionadas ao distanciamento e perda de amigos/parentes por conta do vírus;
- A inseguranças quanto convívio social;

• **FORMA DE SUPERAÇÃO:**

- Técnicas para reduzir a ansiedade perante as expetativas no dia a dia, como aprender a sair da zona de conforto para enfrentar uma nova realidade;
- Palestras com dinâmicas para descontrair a escuta e troca de experiências;

• **ALCANCE DAS METAS/RESULTADOS OBTIDOS:**

- O projeto vem sendo desenvolvido de acordo com as necessidades específicas das professoras e monitoras no trabalho realizado com as crianças neste período, com questões de adaptação e capacitação para o retorno das atividades presenciais. Com as famílias, vem sendo desenvolvido de acordo com as necessidades específicas sobre a realidade do momento em que estamos enfrentando.

• **SATISFAÇÃO DO PÚBLICO ALVO:**

- Por se tratar de um projeto cujo principal objetivo é acolher as angustias das famílias/funcionárias que trabalham diretamente com as crianças, percebemos que ele vem se adaptando e se fortalecendo. Ao final das palestras e reuniões com o público alvo, são realizadas pesquisas para analisar se os objetivos propostos pelo trabalho foi alcançado, se as expectativas foram supridas, e o que que poderia mudar para o próximo encontro.

Esta pesquisa é um instrumento importante para avaliar, o nível de satisfação do público envolvido no projeto, ressaltamos que os retornos são positivos em todos os aspectos. Desta forma entendemos que o projeto vem se modelando e alcançando suas metas propostas.

INDAIATUBA, 31/07/2021

ASSINATURA PRESIDENTE

ASSINATURA RESPONSÁVEL TÉCNICO

Maria de Fatima Smolak
Assistente Social
CRESS 36352

FOTOS REFENTE ATIVIDADE NO MÊS DE JULHO 2021

Capacitação com a professoras, monitoras e atendimentos individuais



Reunião e atendimento com as famílias

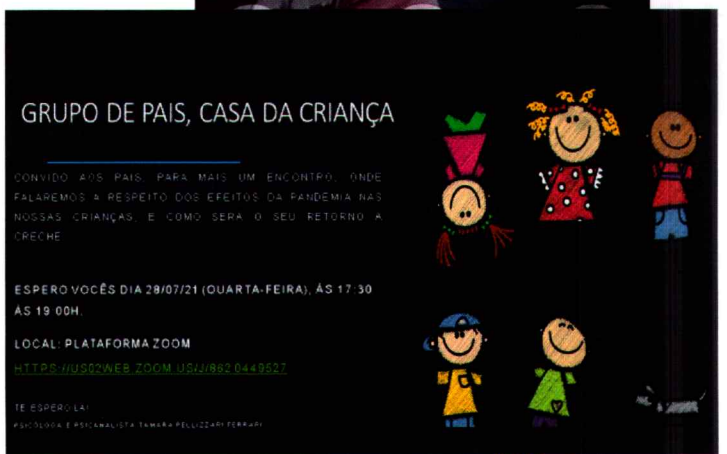
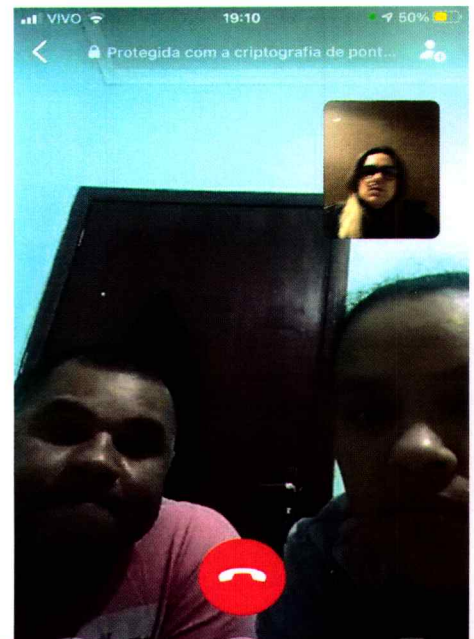
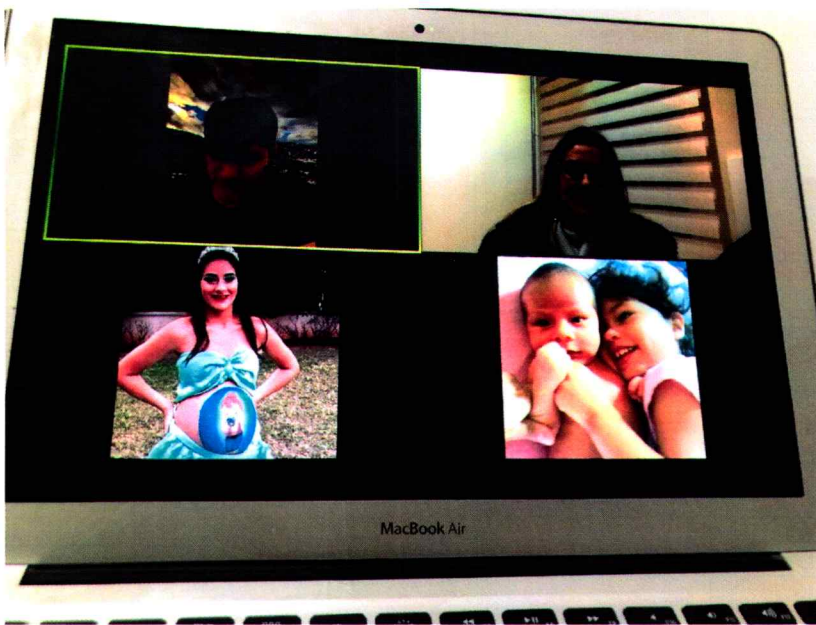

Mrs. Mel

BC

Nota: Relação de usuários, anexo 1

MODELO RELAÇÃO DE USUÁRIOS DO SERVIÇO...
MÊS DE _____ DE 20____

	NOME	BAIRRO	ENTRADA	SAÍDA	MOTIVO SAÍDA
1					
2					
3					
4					
5					
6					
7					
8					
9					
10					
...					

MODELO LISTA DE ESPERA PARA O SERVIÇO...
MÊS DE _____ DE 20____

	NOME	BAIRRO	ENCAMINHAMENTO	
			LOCAL	DATA
1				
2				

[Handwritten signature]

MFS.

Mel

Bo. 10